جمعية اصدقاء المرضى ببريدة
PATIENTS FRIENDS ASSOCIATION IN BURAIDAH

بسم الله الرحمن الرحيم

من نحن

جمعية خيرية مرخصة من المركز الوطني لتنمية القطاع غير الربحي برقم (3649). تعمل بمبادئ إنسانية. وأسلوب حضاري متطور، سعيا لتقديم الخدمات المتكاملة، والحلول العاجلة للمرضى المحتاجين، وتوفير المساعدات اللازمة التي تحقق لهم الأمان الصحي، وتلبي احتياجاتهم. وتخفف معاناتهم. وتعزز الصحة في المجتمع

الهيكل التنظيمي

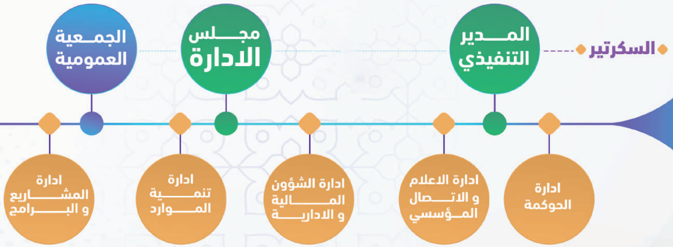

السكرتير

المدير التنفيذي

مجلس الادارة

الجمعية العمومية

ادارة الحوكمة

ادارة الاعلام و الاتصال المؤسسي

ادارة الشؤون المالية و الادارية

ادارة تنمية الموارد

ادارة المشاريع و البرامج

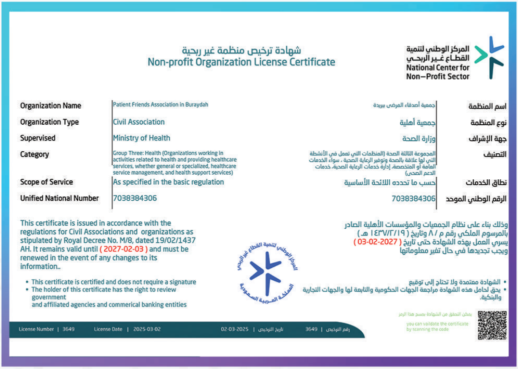

المركز الوطني لتنمية القطـاع غـير الربحـي
National Center for Non—Profit Sector

شهادة ترخيص منظمة غير ربحية
Non-profit Organization License Certificate

Organization Name	Patient Friends Association in Buraydah
Organization Type	Civil Association
Supervised	Ministry of Health
Category	Group Three: Health (Organizations working in activities related to health and providing healthcare services, whether general or specialized, healthcare service management, and health support services)
Scope of Service	As specified in the basic regulation
Unified National Number	7038384306

اسم المنظمة	جمعية أصدقاء المرضى ببريدة
نوع المنظمة	جمعية أهلية
جهة الإشراف	وزارة الصحة
التصنيف	المجموعة الثالثة الصحة (المنظمات التي تعمل في الأنشطة التي لها علاقة بالصحة وتوفير الرعاية الصحية ، سواء الخدمات العامة أو المتخصصة، إدارة خدمات الرعاية الصحية، خدمات الدعم الصحى)
نطاق الخدمات	حسب ما تحدده اللائحة الأساسية
الرقم الوطني الموحد	7038384306

This certificate is issued in accordance with the regulations for Civil Associations and organizations as stipulated by Royal Decree No. M/8, dated 19/02/1437 AH. It remains valid until (2027-02-03) and must be renewed in the event of any changes to its information..

- This certificate is certified and does not require a signature
- The holder of this certificate has the right to review government and affiliated agencies and commerical banking entities

وذلك بناء على نظام الجمعيات والمؤسسات الأهلية الصادر بالمرسوم الملكي رقم م / ٨ وتاريخ (١٤٣٧/٢/١٩ هـ) يسري العمل بهذه الشهادة حتى تاريخ (03-02-2027) ويجب تجديدها في حال تغير معلوماتها

- الشهادة معتمدة ولا تحتاج إلى توقيع
- يحق لحامل هذه الشهادة مراجعة الجهات الحكومية والتابعة لها والجهات التجارية والبنكية.

يمكن التحقق من الشهادة بمسح هذا الرمز
you can validate the certificate by scanning the code

License Number | 3649   License Date | 2025-03-02   02-03-2025 | تاريخ الترخيص   3649 | رقم الترخيص

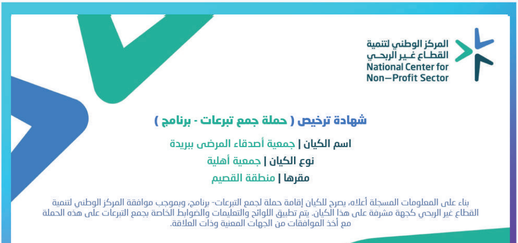

المركز الوطني لتنمية القطـاع غـير الربحـي
National Center for Non—Profit Sector

شهادة ترخيص (حملة جمع تبرعات - برنامج)

اسم الكيان | جمعية أصدقاء المرضى ببريدة
نوع الكيان | جمعية أهلية
مقرها | منطقة القصيم

بناء على المعلومات المسجلة أعلاه، يصرح للكيان إقامة حملة لجمع التبرعات- برنامج، وبموجب موافقة المركز الوطني لتنمية القطاع غير الربحي كجهة مشرفة على هذا الكيان. يتم تطبيق اللوائح والتعليمات والضوابط الخاصة بجمع التبرعات على هذه الحملة مع أخذ الموافقات من الجهات المعنية وذات العلاقة.

رقم ترخيص الكيان | 3649
رقم ترخيص التبرعات | 13504
تاريخ الإصدار | 02 - 03 - 2025
تاريخ الإنتهاء | 27 - 02 - 2026

يمكنك التحقق من صحة وسريان هذا الترخيص من خلال مسح رمز الاستجابة السريع QR-Code

رؤيتنا

”أن نكون الجهة الأكثر تميزا في تقديم العون الصحي. وخدمة المرضى المحتاجين، وتحقيق النفع لمستحقيه بما يوفر المساعدات اللازمة في وقتها، وينشر الوعي المجتمعي لنكون أنموذجا خيريا في هذا المجال. وبرؤية تتماشى مع رؤية المملكة 2030م“

القيم

1 التكافل : تعزيز روح التعاون والمسؤولية المجتمعية لضمان عدم ترك أي مريض دون مساعدة

4 الالتزام : تقديم خدمات عالية الجودة وفق أفضل المعايير لضمان تحقيق أثر إيجابي ومستدام

2 الابتكار: تطوير حلول وأساليب جديدة لتحسين جودة الخدمات المقدمة وتعزيز الكفاءة التشغيلية

3 الأولوية: التركيز على الحالات الأكثر احتياجًا لضمان وصول الدعم للمستحقين في الوقت المناسب

5 الشفافية: تبني الوضوح والنزاهة في جميع التعاملات المالية الإدارية لتعزيز الثقة والمصداقية

6 العدالة: ضمان توزيع الدعم بناءً على الحاجة الفعلية، وتحقيق التوازن بين المستفيدين وفق معايير واضحة

رسالتنا

المساهمة بكل كفاءة في بذل المعونة للمرضى المحتاجين، وتقديم الرعاية لهم ومداواتهم جسديا ونفسيا. من خلال إجراءات محوكمة، وأساليب متطورة. وبناء الشراكات في ذلك بما يخدم رؤية الجمعية وأهدافها

الأهداف

1 تعزيز الشراكات مع الجهات الخيرية وأفراد المجتمع لضمان وصول التبرعات بفعالية إلى

5 توفير دعم متكامل يشمل المساعدات المالية والعينية، والأجهزة الطبية، والأدوية،

المستفيدين، مما يسهم في تحقيق التكافل الاجتماعي

2 المساهمة في تطوير الخدمات الصحية عبر دعم المرافق الطبية بالمستلزمات والتجهيزات الحديثة، لضمان تقديم رعاية صحية متقدمة

3 تنفيذ زيارات دورية للمرضى في المستشفيات والمنازل، لمتابعة حالاتهم عن قرب وتقديم الدعم اللازم لتخفيف معاناتهم وتحسين ظروفهم

4 تأمين وسائل النقل للمرضى غير القادرين على الوصول إلى المرافق الصحية، لضمان استمرارية علاجهم دون عوائق

وتكاليف التشخيص والعلاج، وفق احتياجات كل مريض

6 الاهتمام بالجوانب النفسية والاجتماعية للمرضى إلى جانب الرعاية الطبية، لضمان تحقيق تكامل صحي وإنساني شامل

7 إطلاق مبادرات توعوية وبرامج تثقيف صحي تستهدف المرضى وأسرهم والمجتمع، بهدف رفع مستوى الوعي الصحي وتحسين جودة الحياة

توقيع شراكات

بشر
الجمعية السعودية للموارد البشرية
Saudi Human Resources Society

قصيم

Qassim University
Medical City
جامعة القصيم
المدينة الطبية

ابرز الإنجازات

العلميات الجراحية	60
برنامج وصال	1260
الأجهزة الطبية	450
العلاج الطبيعي	180
برنامج وعي	7200
برنامج سكينة	254
الرعاية المنزلية	1100
التجهيز المقرات	1

60 العلميات الجراحية

العلاج الطبيعي

180

أجهزه طبية

450

254

برنامج سكينة

1

التجهيز المقرات

الرعاية المنزلية

1100

برنامج وعي

7200

جمعية أصدقاء
المرضى ببريدة
PATIENTS FRIENDS
ASSOCIATION IN BURAIDAH
بكم

برنامج وصال 1260

مشاركات الجمعية

تفعيل اليوم الوطني
في مركز الأمير
فيصل بن بندر للأورام

اليوم العالمي
للسرطان الثدي

بوث
تعريفي بالجمعية

مشاركات الجمعية

معايدة
المرضى

تفعيل اليوم
العالمي للسكري

تفعيل اليوم الوطني
في جادة عسيب

مشاركات الجمعية

جمعية
أصدقاء المرضى ببريدة
ترحب بكم
في دورة
المهارات الأساسية
للإسعافات الأولية

دورة اساسيات
الإسعافات الأولية

معايدة أبطالنا الصغار
في مركز الأمير
فيصل بن بندر للأورام

تطوير
tatweer
همة
Himmah
جمعية أصدقاء المرضى بريدة

اليوم العالمي
للاعاقه

شركاء النجاح

- المنصة الوطنية للعمل التطوعي
- بسمة أمل
- مجلس الجمعيات الأهلية Council of NGOs
- وزارة الصحة Ministry of Health
- أوقاف الضحيان Aldohyan Endowments
- مستشفيات الحياة الوطني HAYAT NATIONAL HOSPITALS
- صندوق الوقف الصحي Health Endowment Fund
- كفاءات KAFAAT
- غرفة القصيم QASSIM CHAMBER
- مؤسسة سليمان بن عبد العزيز الراجحي الخيرية
- plasma Medical Labortory
- وزارة التعليم Ministry of Education
- العثيم مول AL OTHAIM MALL
- WAY MASTERS
- عسيب مطل ASIB
- جامعة القصيم Qassim University

جمعية اصدقاء المرضى ببريدة

PATIENTS FRIENDS ASSOCIATION IN BURAIDAH